## Termine:

Der Kurs findet dreimal pro Jahr in einem dreimonatigen Rhythmus von Januar bis Dezember statt.

Bitte informieren Sie sich über die genauen Termine, Uhrzeiten und Kursinhalte auf unserer Website:

https://www.berami.de/digitales-lernzentrum/

## Ansprechpartnerin:

Cristina I. Valdivia Caballero
Projektleiterin
E-Mail: valdivia@berami.de
Handy: 0159 - 0479 4909 (auch WhatsApp)

Stadt Frankfurt am Main
Jugend- & Sozialamt
Hessen
Hessisches Ministerium für Soziales und Integration
Ermöglicht durch das Sozialbudget
Arbeitswelt Hessen

Das Digitale Lernzentrum wird im Rahmen des „Ausbildungs- und Qualifizierungsbudgets" - Zusätzliches Förderangebot „Brückenqualifizierung für Frauen" - durch das Hessische Ministerium für Soziales und Integration finanziert. Kooperationspartner ist das Jugend- und Sozialamt der Stadt Frankfurt am Main.

## Adresse und Standort:

berami berufliche Integration e.V.
Nibelungenplatz 3 / City Gate
60318 Frankfurt
kontakt@berami.de
www.berami.de

## Wegbeschreibung:

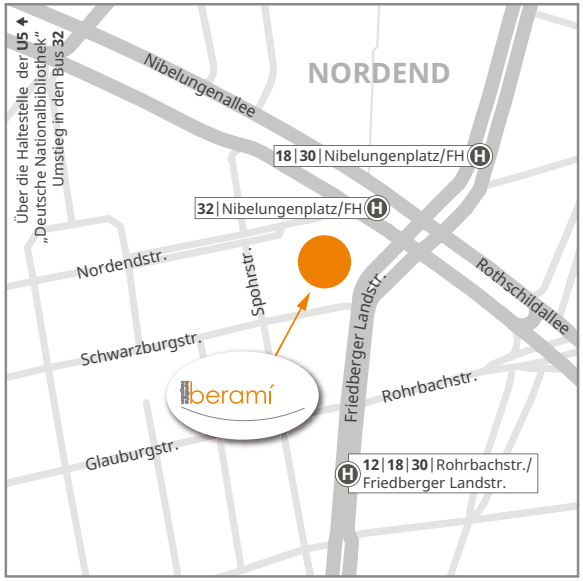


## Öffentliche Verkehrsmittel ab Konstablerwache:

Straßenbahn Linie 18, Station Nibelungenplatz/FH
Straßenbahn Linie 12, Station Rohrbachstraße
Buslinien 30 und 32, Station Nibelungenplatz/FH

Der Paritätische Hessen
charta der vielfalt

berufliche Integration berami

# DigiZentrum

## Digitales Lernzentrum für Frauen*

## Sie möchten Ihre digitalen Kompetenzen verbessern?

### Themen im Unterricht

- **Computerkurse:**
  Wie recherchiere ich im Internet?
  Wie schreibe ich auf einer Tastatur?
  Wie speichere ich Dokumente auf meinem Computer?

- **Computerprogramme:**
  Word, Excel, PowerPoint

- **Deutsch I und II:**
  Sprache zum Thema Digitalisierung und Computer, wichtige Wörter für meine Bewerbung

- **Beruf und Bewerbung:**
  Wie schreibe ich meinen digitalen Lebenslauf und mein Anschreiben?
  Wie sende ich meine Bewerbung per E-Mail?
  Wie suche ich im Internet nach Arbeit?

- **Empowerment & Einzelcoaching:**
  Kompetenzen und Stärken bewusst machen; Selbstbestimmung erhöhen

**Kommen Sie ins DigiZentrum - Digitales Lernzentrum für Frauen* und lernen Sie die digitale Welt besser kennen!**

# DigiZentrum

## Digitales Lernzentrum für Frauen*

Ziel dieses Projektes ist die Förderung Ihrer digitalen Kompetenzen. Gemeinsam mit anderen Frauen* werden Sie bestärkt, digitale Aufgaben zu meistern, und Ihre Chancen auf dem Arbeitsmarkt zu erhöhen.

**Rufen Sie an oder schreiben Sie per WhatsApp und wir vereinbaren ein Gespräch.**

**0159 - 0479 4909**

Die Teilnahme an dem Programm ist kostenlos und Sie erhalten am Ende eine Teilnahmebescheinigung.

## Das Digitale Lernzentrum richtet sich an
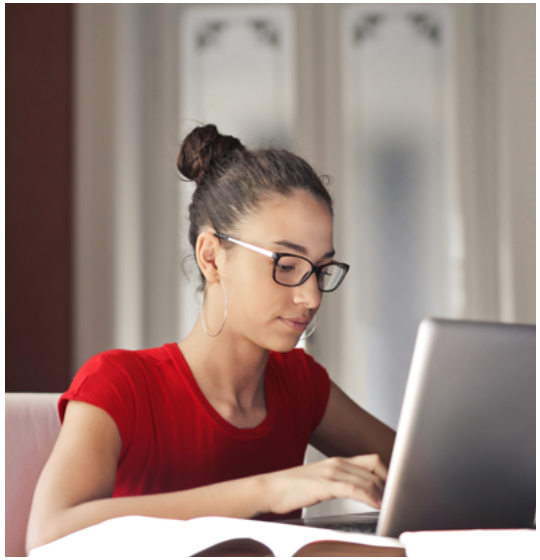
- arbeitslose und von Arbeitslosigkeit bedrohte Frauen* mit und ohne Kinder
- Migrantinnen* sowie Asylbewerberinnen* mit Bleibeperspektive (mit mindestens A2-Deutschkenntnissen)
- Wiedereinsteigerinnen*, insbesondere Alleinerziehende
- Frauen* mit geringen digitalen Kompetenzen